



TENDANCES REGIONALES

En 2025, ce sont plus de 13 000 ha de vigne répartis sur 9 départements de la région qui ont été surveillés avec l'accompagnement de FREDON AURA, le soutien de l'Etat et la participation des professionnels. Cette année encore, la surveillance de la Flavescence dorée a concerné plus d'un tiers de la surface total du vignoble d'Auvergne-Rhône-Alpes. Ce millésime, a été marqué par une forte expression de la Flavescence dorée par rapport au Bois noir.

Les 4 110 analyses réalisées sur la région ont permis d'identifier un peu plus de 2 800 parcelles contaminées par la Flavescence dorée.

Cette année, 17 parcelles sont fortement contaminées et nécessitent un arrachage total, soit presque 4 ha. Certains secteur de la région, comme le Rhône et la Savoie, voient leur contamination augmenter en 2025. A contrario, dans le sud de la région, la maladie semble reculer.

Les 3 piliers de la lutte

Actuellement, il n'existe pas de méthode pour soigner la plante malade. Pour limiter la diffusion de la maladie et espérer éradiquer les foyers, la lutte collective est indispensable. Elle repose sur 3 piliers :

- La lutte insecticide contre l'insecte vecteur en été pour éviter qu'il ne contamine de nouveaux ceps.
- La détection des ceps contaminés lors des prospections automnales et leur arrachage durant l'hiver.
- La surveillance du matériel de multiplication végétale

BILAN 2025 Flavescence dorée

Chiffres clés

Surface prospectée	13 388 Ha
Nombre de ceps symptomatiques	40 531
Dont Nombre de ceps contaminés FD	32 371
Nombre de parcelles contaminées FD	2 810
Surfaces contaminées FD	1 564 ha

Rappel

L'arrachage des ceps contaminés doit être effectué **avant le 31 mars 2026**, c'est-à-dire avant le redémarrage de la végétation et l'éclosion des larves de la cicadelle vectrice (*Scaphoideus titanus*).

Cet arrachage doit être correctement réalisé. Couper ou casser les ceps au niveau du sol n'est pas suffisant car un certain nombre de porte-greffes vont émettre des rejets. Le porte-greffe étant porteur sain de la maladie, il n'exprimera pas les symptômes mais restera contaminant pour les ceps voisins.



Bilan département de la Drôme : secteur Sud-Drôme

En 2025, la surveillance s'est déroulée du 31 juillet au 10 octobre. **4794 ha** ont été prospectés et **2375 ceps** symptomatiques ont été observés. Sur ces parcelles, 382 échantillons ont été effectués pour déterminer le type de jaunisses. **103 parcelles** et **1539 ceps** sont contaminés par la Flavescence Dorée. Une parcelle dépasse 20% de contamination sur la commune de Taulignan, soit **0,5 ha** au total.

Evolution de la lutte

Comme en 2024, on observe en 2025 une diminution globale des foyers de flavescence dorée (-30% de ceps détectés par rapport à 2024). Les foyers sont en baisse sur 16 des 23 communes contaminées. En revanche, les contaminations sont en hausse à Saint-Maurice-Sur-Eygues, Taulignan et Vin-sobres. Le foyer de La-Garde-Adhémar est en nette baisse depuis 2 ans. Par contre, le nombre de ceps contaminés est en très forte hausse sur Taulignan. Cette commune concentre à elle seule le tiers du nombre de ceps flavescents découverts cette année.

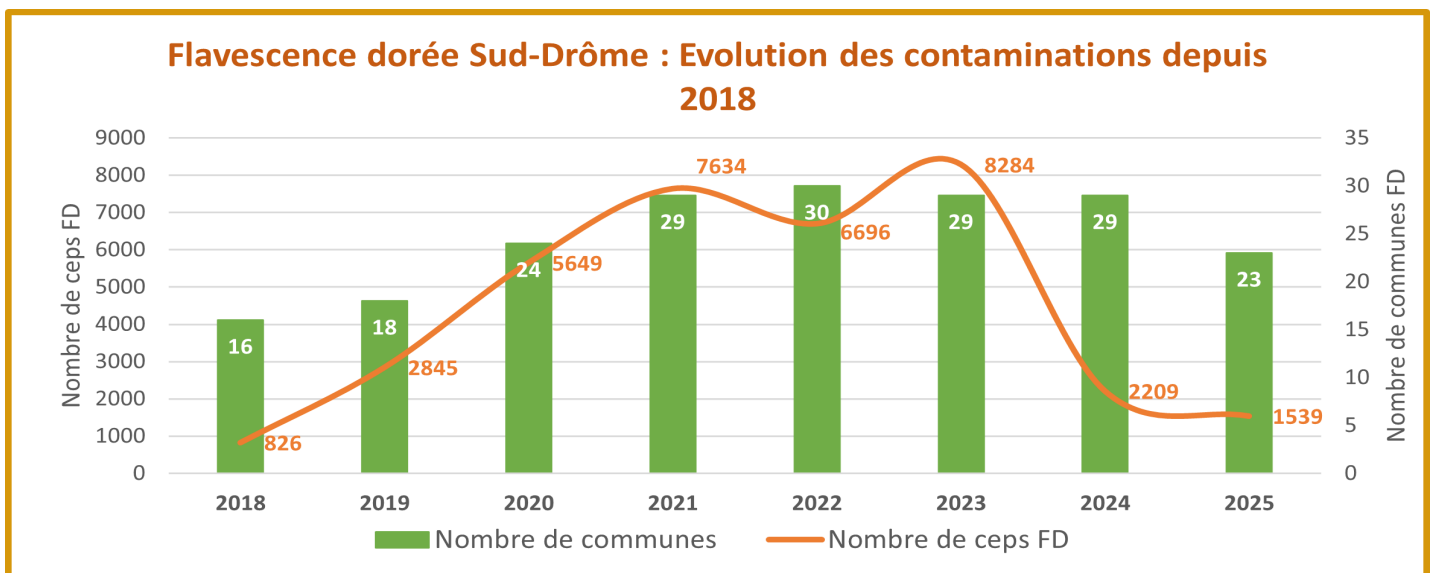
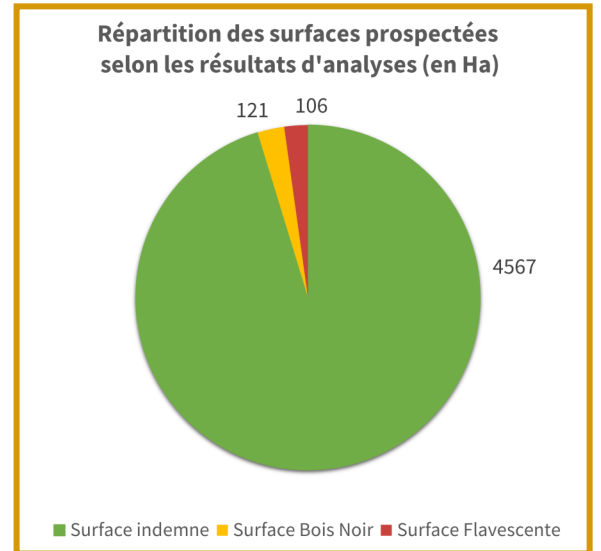

FREDON AURA - Siege social
02, allée du Lazio
tel : 04 37 43 40 70

contact@fredon-aura.fr
www.fredon.fr/aura

Ne pas jeter sur la voie publique -